

Job name: Daily Meeting Ym T1 05.8.2023

Description:

- เน้นย้ำการเดินเข้าโรงไฟฟ้าต้องแสดงบัตรพนักงานงานตลอดเวลา
- เน้นย้ำการทำ Safety talk หน่วยงาน และ รายงานจุดงานอันตรายต่างๆ ของงาน
- ทบทวนการใช้ไฟฟ้าต่อจากตู้ไฟไม่ให้ใช้ 3 ทางต่อที่ตู้โดยตรง ให้ใช้สายทางเคียวต่อจากตู้ก่อน และ ต้อง แขนงเทีกด้วย
- ให้สังเกตกิจกรรมงานที่สูงในที่โรงเข็ง และ ก่อนทำงานที่สูงต้องมีกานุป้ฝ้ากันของตก
- ทบทวนการประเมิน JSA ให้ควบคุมเพราะอาจจะมีความเสี่ยงจากพื้นที่รอบข้าง
- เน้นย้ำการห้ามใช้รมในพื้นที่โรงไฟฟ้า แต่สามารถใช้รถไปส่งพนักงานได้

Picture

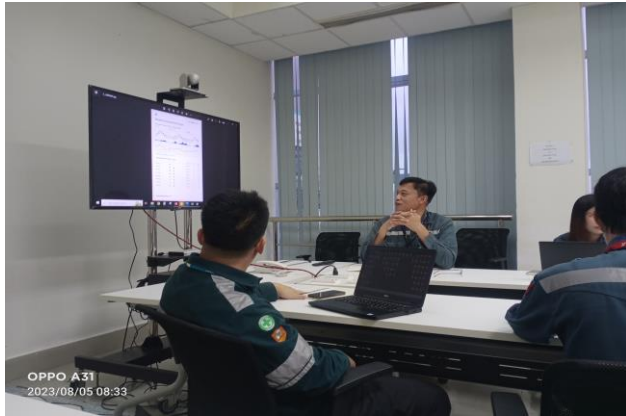

Remark:

Date: 5.8.2023

Job name: Tool box talk and Safety talk ก่อนเริ่มงาน ผนัง penthouse floor7

Description:

- ทบทวนขั้นตอนการทำงาน
- แบ่งหน้าที่ของแต่ละคน
- เน้นย้ำผู้เฝ้าระวังต้องอยู่ทางเข้าตลอดเวลา
- เน้นย้ำการเข้าออกต้องเซ็นชื่อทุกครั้ง
- กำหนดช่องทางการสื่อสาร
- ทบทวนอันตราย และ การรายงานสิ่งผิดปกติ

Picture



Remark:

Date: 5.8.2023

Job name: แจ้งขอตรวจวัดอากาศในเตา Penthouse floor7

Description:

- แจ้งชื่อ, บริษัท, สถานที่, เวลา และ ส่งรูปพื้นที่ทำการวัดอากาศ
- ทีมงาน Antifire ได้มาวัดอากาศให้ทีมงาน OVS อยู่ที่ penthouse Boiler Unit#1 floor 7 ผ่านกานตรวจวัดอากาศรายระเหยียดดังนี้:
 - LEL = 0 %
 - O2 = 20.9 %
 - H2S = 0 ppm
 - CO = 0 ppmผ่านกานตรวจวัดอากาศแม่นยำปกติดี

Picture



Remark:

Date: 5.8.2023

Job name: เฝ้าระวังหน้างานที่อับอากาศ Penthouse Floor7

Description:

- Safety เป็นผู้เฝ้าระวัง และ ค่อยสื่อสารตรวจคนเข้าออกด้านหน้าทางเข้า
- ให้พนักงานแขวนป้ายชื่อด้านนอกก่อนเข้า
- เฝ้าระวังด้านใน 1 คนถ้ามีเหตุการณ์เกิดขึ้นสามารถเข้าช่วยเหลือทันที
- แสงสว่างต้องเพียงพอต่อการทำงาน
- ให้ทีมงานเตรียมขี้ออกจากข้างในมาเก็บไว้ข้างนอกรอการขนขยะออก

Picture

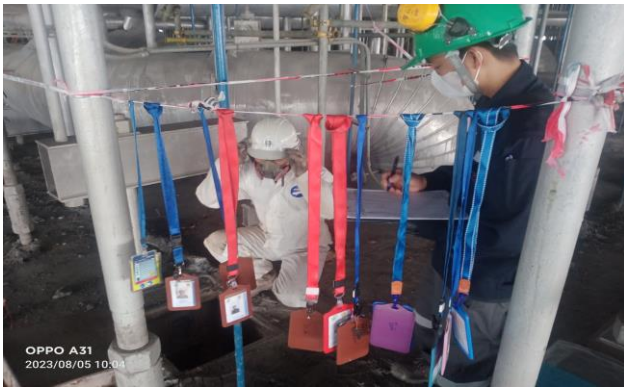

Remark:

Date: 5.8.2023

Job name: ฝึัาระวัง การทำงาน Remove Expansion joint ESP unit1

Description:

- รื้อมบริเขตพื้นที่ด้านล้างไม่ให้คนเดินผ่าน
- กางผ้าใบกันฝนในสถานที่ทำงาน
- ฝึัาระวังการนำใช้ไฟฟ้าให้ห่างจากพื้นที่มีน้ำ
- ฝึัาระวังการทำงานบนที่สูง, คูการข้องเกี่ยวสาย Safety full body harness

Picture

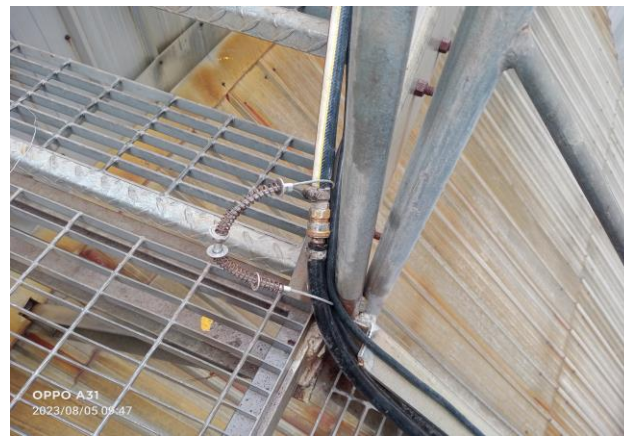
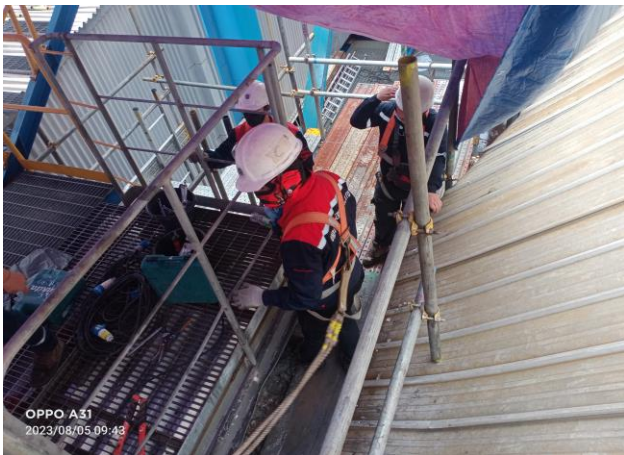

Remark:

Date: 5.8.2023